HANSAMATRIX
Unterputz-Installationspaket 5.0
Thermostat-Batterie, DN 15 (G1/2)
für 2 Wandabgänge

Bilder zum Produkt

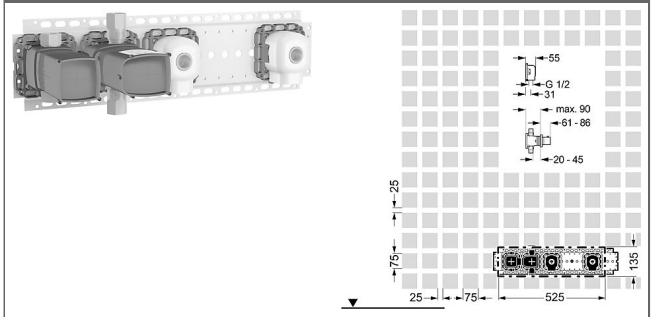

Beschreibung

HANSAMATRIX
Unterputz-Installationspaket 5.0
Thermostat-Batterie, DN 15 (G1/2)
für 2 Wandabgänge

P-IX (Prüfzeichen beantragt)
Durchflussmenge: 26/26 l/min (Auslauf/Brause), gemessen bei 3 bar Fließdruck und freiem Auslauf
HANSAMATRIX
Unterputz-Einbaukörper, DN 15 (G1/2)
Thermostat-Batterie
mit 2-Wege-Umstellung
mit Verbrühschutz
Produktnummer: 44030000
Anzahl in Stückliste: 1
Einbautiefe: 65 mm - 90 mm
Vergrößerung der Einbautiefe um 5 mm bei Befestigung auf der Montageschiene
Gehäuse: entzinkungsarmes Messing (MS 63)
Montagebox und Bauschutzkappe: Kunststoff
(-) mit Dichtmanschette
(-) Trockenausbau geeignet
Multifix-Befestigungssystem
2-Wege-Umstellung mit Keramikscheiben
Sicherheitssperre gegen Verbrühen bei 38 °C
integrierte Wartungseinheiten
(-) Schmutzfangsieb
(-) Rückflussverhinderer
alle Anschlüsse G1/2
Schalldämpfer

Eigensicher gegen Rückfließen im häuslichen Gebrauch (nach DIN EN 1717)
(-) Brauseabgang, bei Verwendung von HANSA-Wandanschlussbögen
(-) Wannenabgang, bei freiem Auslauf

HANSAMATRIX
Unterputz-Einbaukörper, DN 15 (G1/2)
Anschlusswinkel
Produktnummer: 44040000
Anzahl in Stückliste: 1
Innengewinde, G 1/2
Gehäuse: entzinkungsarmes Messing (MS 63)
Multifix-Befestigungssystem
Isolierpack, Styropor

HANSAMATRIX
Montageschiene
passend zu HANSAMATRIX und HANSABLUEBOX
zur exakten und einfachen Montage der Unterputz-Einbaukörper
Produktnummer: 44050000
Anzahl in Stückliste:2
Montageschiene mit Befestigungsmöglichkeiten im 25 mm Raster
Befestigungsschrauben zur Armaturenmontage
Montageschiene kann beliebig durch weitere verlängert werden

© 2019 HANSA Armaturen GmbH

HANSAMATRIX
Unterputz-Einbaukörper, DN 15 (G1/2)
Thermostat-Batterie
mit 2-Wege-Umstellung
mit Verbrühschutz
Produktnummer: 44030100
Anzahl in Stückliste: 1
Einbautiefe: 65 mm - 90 mm
Vergrößerung der Einbautiefe um 5 mm bei Befestigung auf der Montageschiene
Gehäuse: entzinkungsarmes Messing (MS 63)
Montagebox und Bauschutzkappe: Kunststoff
(-) mit Dichtmanschette
(-) Trockenausbau geeignet
Multifix-Befestigungssystem
2-Wege-Umstellung mit Keramikscheiben
Sicherheitssperre gegen Verbrühen bei 38 °C
integrierte Wartungseinheiten
(-) Schmutzfangsieb
(-) Rückflussverhinderer
alle Anschlüsse G1/2
Schalldämpfer

Eigensicher gegen Rückfließen im häuslichen Gebrauch (nach DIN EN 1717)
(-) Brauseabgang, bei Verwendung von HANSA-Wandanschlussbögen
(-) Wannenabgang, bei freiem Auslauf

Variante	Art.-Nr.	
	44860050	M

Zur kompletten Installations-Einheit bestellen Sie bitte das Unterputz- Installationspaket und ein Fertigmontage-Installationspaket

zusätzlich bestellen Sie bitte bei Bedarf Nr. 4405 0100 Montagewinkel Set (VPE: 2 Stück)

Spülen nach DIN EN 806-4 mit Spezial-Spülstopfen Nr. 59 913 589

voraussichtlich lieferbar bis 30.06.2018

© 2019 HANSA Armaturen GmbH

Produktbild

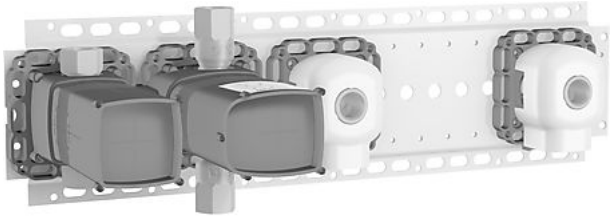

Produktzeichnung

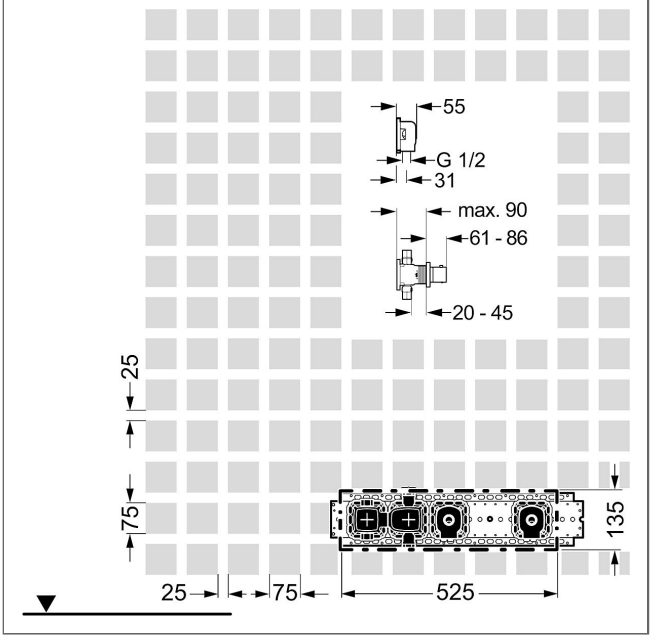

© 2019 HANSA Armaturen GmbH

© 2019 HANSA Armaturen GmbH